

Météo de l'herbe du 6 au 12 avril 2026

Mises à l'herbe progressives

Avec le retour du soleil et de températures très agréables, les croissances d'herbe vont enfin à nouveau progresser. Les mises à l'herbe vont s'étaler progressivement sur les plateaux. Le premier passage sur l'ensemble des surfaces peut s'effectuer à partir de 7-8 cm d'herbe. Pour la rotation au pâturage ou le pâturage tournant : rappel des hauteurs d'herbe entrée de parcelle : 10-12 cm herbomètre, soit hauteur du bas mollet ; sortie à 5-6 cm herbomètre, équivalent talon de botte. Respecter les délais de retour sur les parcelles (18 à 21 jours au printemps).

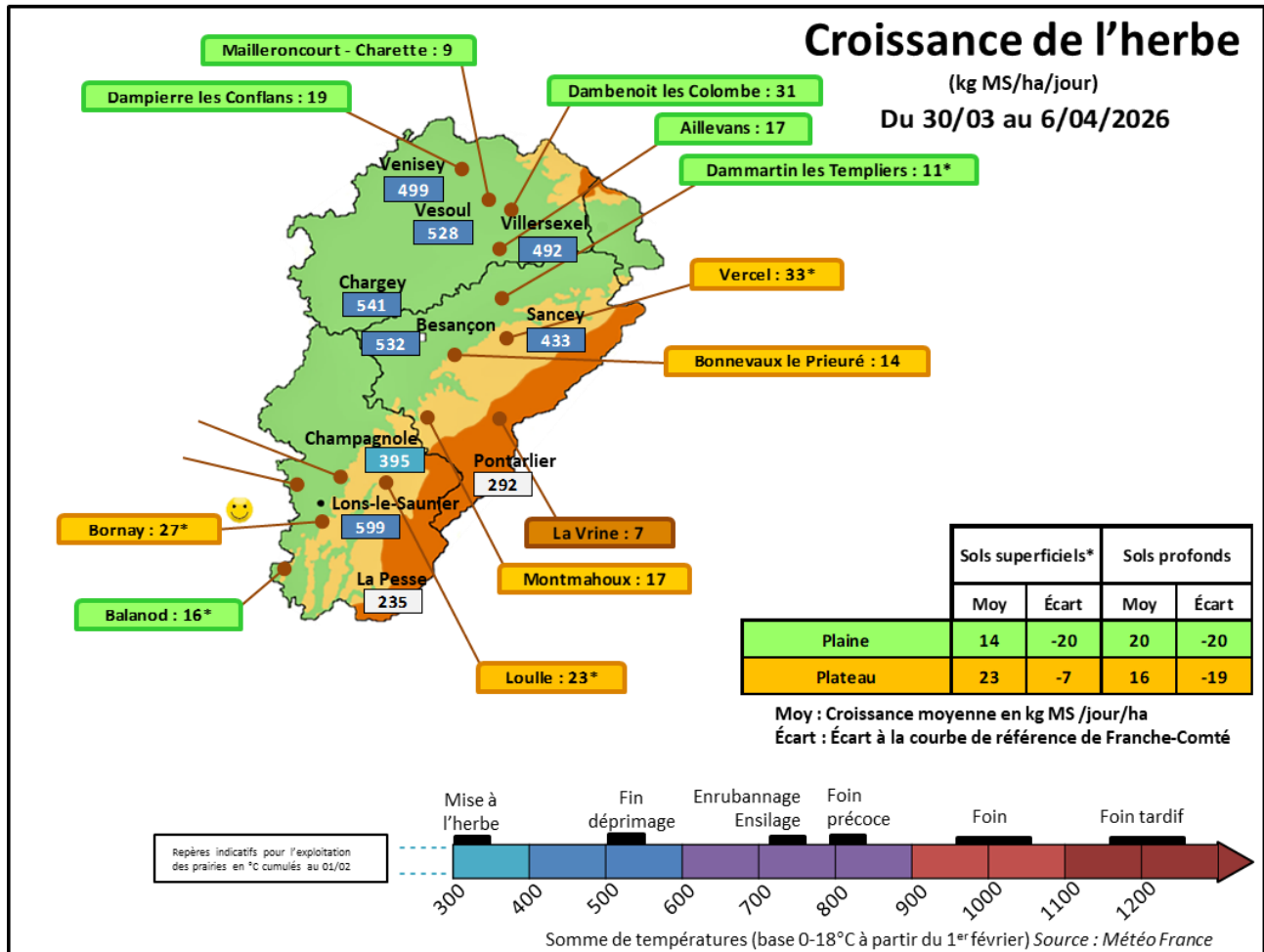

Repères « Conduite du troupeau » du 6 au 12 avril 2026

	39		25-90		70	
	Foin	Ensilage	Foin	Ensilage	Foin / Enrub.	Ensilage
Lait par vache (kg / VL)	25.4	29.4	25.9	32.1		
TB (g / kg)	37.8	42.4	38.2	39		
TP (g / kg)	33.4	34.1	33.8	33.8		
Coût total ration (€ / 1 000 kg de lait)	154	NC	169	176		
Coûts concentrés & mrx (€ / 1 000 kg de lait)	81	NC	86	106		
g concentrés / kg de lait	214	NC	204	223		

Point de vue de l'éleveur : GAEC BOUDET (500 m d'altitude), Bornay (39)

Le pâturage a débuté il y a un mois et se passe globalement bien même si la météo impose des hauts et des bas sur les conditions de pâturage. Les vaches ne sortent qu'en journée mais devraient également sortir la nuit d'ici une semaine et demie. La mise à l'herbe a permis de diminuer le tourteau par rapport à la ration hivernal et d'arrêter la distribution du regain. Le reste de la complémentation est de 4 kg de céréales, environ 1 kg de tourteaux et 1 kg de VL en moyenne sur le troupeau. Elles ont également 6 à 7 kg de foin à disposition la nuit. La production de lait est de 27 kg de lait en moyenne avec un TB à 38 et à TP à 35,5.

Réalisé de manière plus extensive, le premier tour de pâturage arrive à sa fin. Le deuxième tour va donc pouvoir commencer avec un découpage des paddocks plus resserré au fil avant.

Propos recueilli par Julie Petiteau, Conseillère à la Chambre d'Agriculture du Jura
Groupe Herbe Franche-Comté

Courbe de croissance de l'herbe en plaine

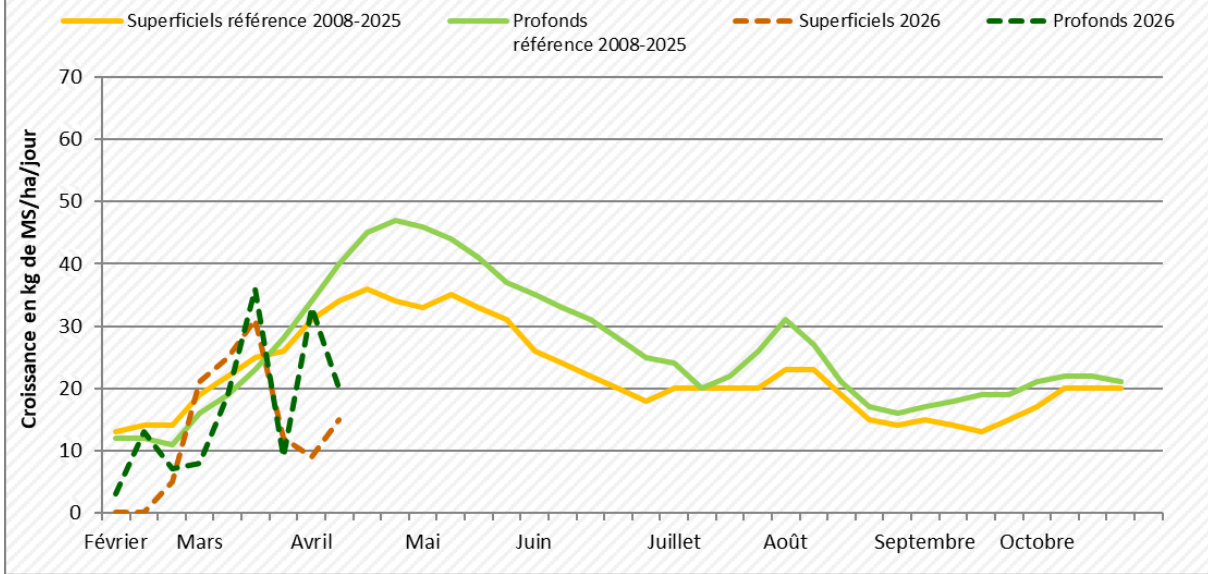

Courbe de croissance de l'herbe sur les plateaux

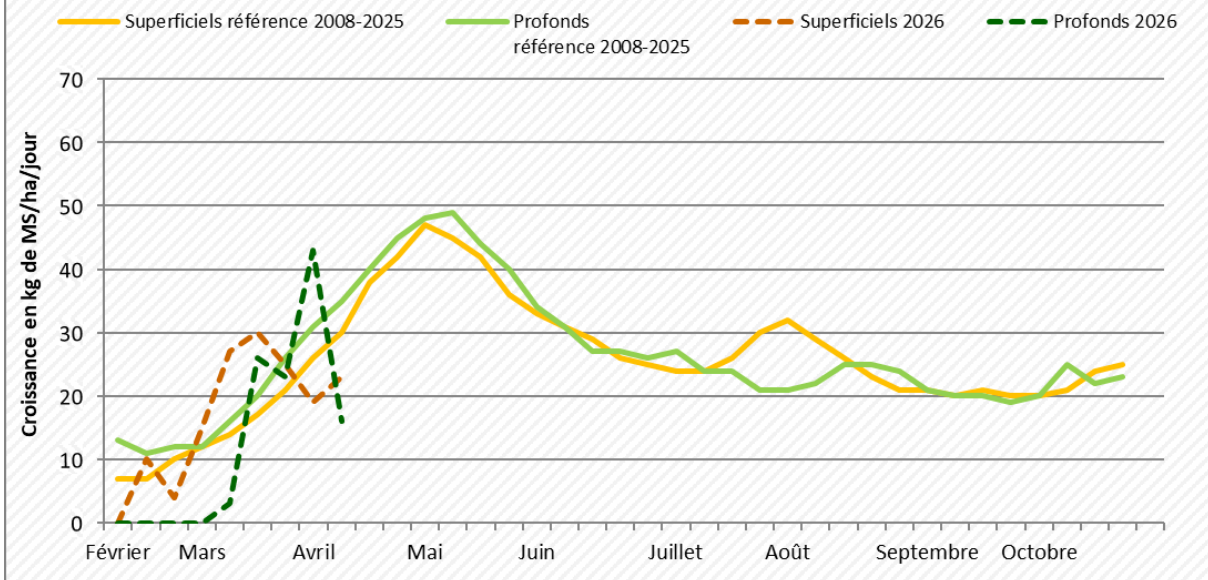

Courbe de croissance de l'herbe en montagne

